

Casos de éxito

**Inspira funciona**  
**Descubre el caso**  
**del Instituto Andersen**  
**de México**

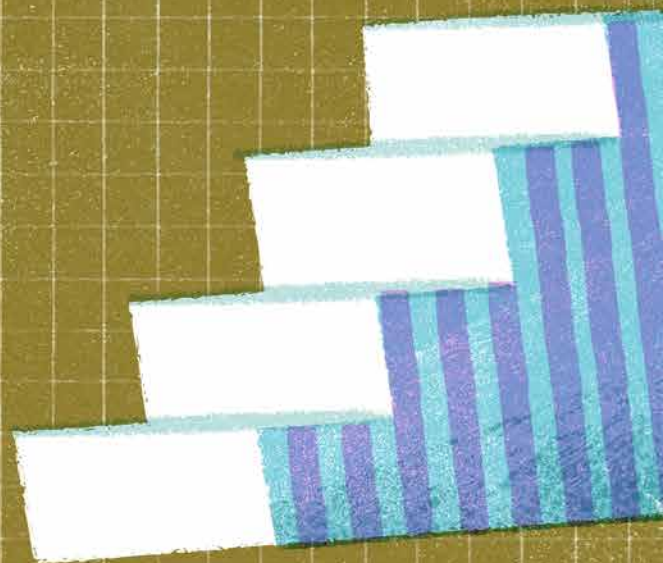

**tekman**  
REVOLUCIÓN Y APRENDIZAJE

INSPIRA FUNCIONA

## Descubre el caso del Instituto Andersen

*“Comprometidos con el presente de México para mejorar su futuro”*

El **Instituto Andersen** es una institución nacida el año 1972 con una misión educativa muy clara: dotar a sus alumnos de las **competencias académicas, tecnológicas y humanas que les permitan contribuir positivamente en la sociedad**. Más de 50 años después de su fundación, el Instituto Andersen se erige como una escuela en la vanguardia educativa mexicana, que ofrece una **educación integral donde el desarrollo físico, social y mental de los alumnos es el motor que les impulsa hacia la autorrealización**.

Desde sus orígenes, en los que contaba con las secciones de preescolar y primaria, el Instituto Andersen se ha caracterizado por **poner a los alumnos en el centro de su propio proceso de aprendizaje**, y considera que cada niño es capaz de establecer encuentros enriquecedores entablando relaciones tanto con otras personas como con su entorno. Hoy, el centro ya cuenta con las secciones de secundaria y preparatoria y más de 1250 alumnos disfrutan de su **aprendizaje innovador, creativo y con un grado muy alto de liderazgo**.

*«En el año 2006, el Centro Nacional de Evaluación (CENEVAL), cataloga al Instituto Andersen como la quinta mejor institución educativa privada de Ciudad de México, y la considera una de las cien mejores secundarias (entre públicas y privadas) a nivel nacional»*

A lo largo de más de cinco décadas, el Instituto ha ido sumando distintos proyectos, acciones y planes para seguir a la cabeza de la enseñanza. Un ejemplo de ello es la implementación del **programa «El líder en mí», que forma líderes desde edad temprana**, y con el que fomentan que el alumnado tome sus propias decisiones y asuma las consecuencias de éstas, así como que mejore su aprovechamiento académico y se incorporen actitudes positivas de liderazgo.



Además, en el Instituto Andersen **cuentan con un huerto escolar, que decidieron integrar en su estructura pedagógica y que ya está «dando frutos»**, gracias a las profesoras y al equipo de coordinación del centro. Estas actúan como facilitadoras de los recursos para aprender y desaprender junto al alumnado, promoviendo la creatividad, imaginación y sensibilidad innatas de la infancia.



## Dos instituciones nacidas para compenetrarse

El espacio que ofrece el Instituto Andersen a sus alumnos de preescolar está en consonancia con el ideario del centro que, siguiendo los postulados de la metodología Reggio Emilia, **introduce las actividades educativas en el medio natural que les rodea**. Así, a pesar de que la ubicación del centro es urbana, el alumnado tiene contacto con la naturaleza: es **un lugar vivo y lleno de experiencias que permiten explorar con libertad, descubrir y experimentar**.

En este contexto, cuando el Instituto Andersen conoció **Inspira**, encontró un programa educativo que estaba en completa armonía con su forma de entender

la educación, ya que les permitía seguir generando **experiencias de calma y conexión con las emociones de los alumnos a través de estrategias sensoriales y de acercamiento a la naturaleza y el arte.**

**Inspira** es un programa educativo de proyectos globalizados dirigido al segundo ciclo de la etapa infantil (3 a 6 años). Se basa en el **respeto por los diferentes ritmos de aprendizaje**, en la **estimulación de la creatividad innata de la infancia** y en la **importancia de un aprendizaje en contacto con la naturaleza dentro y fuera de las aulas**, motivos que le permiten encajar a la perfección en el modelo pedagógico del Instituto Andersen.



*«Con Inspira, programa avalado por la neurociencia, se integra la naturaleza en el aula, permitiendo que los niños aprendan en contacto con el entorno natural, tengan menos estrés y sean más reflexivos»*

Para ofrecer una **educación humanista, respetuosa, natural y saludable**, Inspira se basa en diferentes corrientes pedagógicas y científicas, como el **aprendizaje basado en proyectos**, la **educación verde**, las metodologías de Reggio Emilia, las propuestas educativas y artísticas de Elliot Eisner, Viktor Lowenfeld y Arno Stern, la teoría de las inteligencias múltiples de Howard Gardner o las evidencias educativas aportadas por la neurociencia.



## Una experiencia de aprendizaje estimulante para docentes y alumnos

El equipo docente del Instituto Andersen está muy satisfecho con la flexibilidad y la diversidad que ofrece el programa, y destacan la facilidad de poder trabajar gestionando centros de aprendizaje en los que cada espacio permite vivir una **experiencia de aprendizaje diferente y estimulante para los alumnos.**



Sumado a esto, las docentes han aprendido a escuchar y observar las opiniones y preguntas de los más pequeños, **dando lugar y protagonismo al niño y a sus reflexiones.** Ello ha aumentado la satisfacción del equipo en su práctica docente, ya que el programa les permite **centrarse en el progreso de cada alumno y en su adquisición de habilidades** como la planificación, la toma de decisiones o la colaboración para construir el conocimiento de forma conjunta.

Cada proyecto se ha convertido también en un **aprendizaje transversal** de matemáticas, español, educación socioemocional, sin que ello impida a los niños explorar su creatividad y su aprendizaje a partir del asombro.

**Los proyectos de Inspira aportan magia y emoción** a las aulas del Instituto Andersen, que se muestra complacido con el programa y su metodología de aprendizaje basado en proyectos, porque que les permite mantener el enfoque didáctico centrado en el alumno que les caracteriza al tiempo que hace volar la imaginación y la alegría de los más pequeños. **¡Una aventura emocionante!**





En **tekman Education** diseñamos programas educativos de **infantil, primaria y secundaria** para escuelas y centros que apuestan por la **innovación educativa** y la calidad de la enseñanza.

Trabajamos para que disfrutes de la experiencia de acompañar a tus alumnos a través del **aprendizaje significativo** y útil.

El desarrollo de la **cultura de pensamiento**, la **educación emocional** y la adaptación a la **era digital** son la base de todas nuestras soluciones educativas.

¿Quieres ampliar información sobre Inspira?

[Contacta con nosotros](#)



[www.tekmaneducation.com](http://www.tekmaneducation.com)